

# TARIFS ACCUEIL PERISCOLAIRE ET MERCREDIS ÉDUCATIFS

<b>Périscolaire : Lundi, Mardi, jeudi et vendredi</b>	<b>QF inf. à 480 €</b>	<b>QF de 480 €</b>	<b>QF sup. à 790 €</b>
<b>Matin : 7 h 30 - 8 h 30</b>	<b>1.08 €</b>	<b>1.20 €</b>	<b>1.32 €</b>
<b>Midi : 12 h 00 - 13 h 30</b>	<b>6.30 €</b>	<b>7.00 €</b>	<b>7.70 €</b>
<b>Soir : 16 h 00 - 18 h 00</b>	<b>3.36 €</b>	<b>3.60 €</b>	<b>3.84 €</b>
<b>Mercredis éducatifs</b>			
<b>Demi-journée sans repas</b>	<b>3.60 €</b>	<b>4.00 €</b>	<b>4.40 €</b>

## **Lundi, mardi, jeudi et vendredi**

7 h 30 - 8 h 30 accueil du matin dans les locaux de l'accueil périscolaire :  
12h00 - 13h30 prise en charge des enfants dans les écoles : REPAS + Animation, retour dans les écoles

**Le temps d'accueil du soir sera proposé aux enfants de plus de 6 ans ainsi qu'aux enfants scolarisés en maternelle**

16h00 – 18h00 accueil après la classe + goûter (fourni par la structure). Animations dans les locaux du périscolaire.

A partir de 17h00 départ échelonné des enfants (selon les besoins des familles)

## **Mercredi**

L'accueil pour les mercredis éducatifs s'effectue dans les locaux de l'accueil périscolaire. Les horaires proposés seront susceptibles d'être revus en fonctions de la demande.

7 h 30 - 9 h 00 accueil

9 h 00 - 12 h 00 activités de loisirs

## ACCUEIL PERISCOLAIRE DE JANVIER A JUILLET 2018

Rue des Renards  
57685 AMANVILLERS  
06.22.46.65.57 / 03.87.53.33.02  
[periscolaire.amanvillers@pep57.org](mailto:periscolaire.amanvillers@pep57.org)

Création communication PEP57 - Imprimé par nos soins - Ne pas jeter sur la voie publique. Images: freepik.

# ENFANTS DE MATERNELLE

De 16H à 17H

Ateliers en rotation afin de respecter le rythme de concentration des enfants

Lundis

- **Atelier créatif : viens te balader en montgolfière sur les continents**
- **Atelier culinaire**

Mardis

- **Atelier relaxation**
- **Jeux collectifs**

Jeudis

- **Eveil corporel et motricité**
- **Atelier bricolage**
- **Jeux de construction**

Vendredis

- **Atelier : Littérature et conte**
- **Atelier Jeux de société**

De 17H15 à 18H

Ateliers permanents

**Bibliothèque, jeux de rôle, jeux d'imitation, construction, dessin et jeu de société, atelier langage, prix littéraire petite enfance.**

Coins permanents

Jeux de société, jeux de construction et jeux de modelage (pâte à sel, et pâte à modeler)

Objectifs pédagogiques

Ces activités ont pour but de développer l'imaginaire de l'enfant ainsi que sa mtricité, de se sociabiliser et de s'épanouir

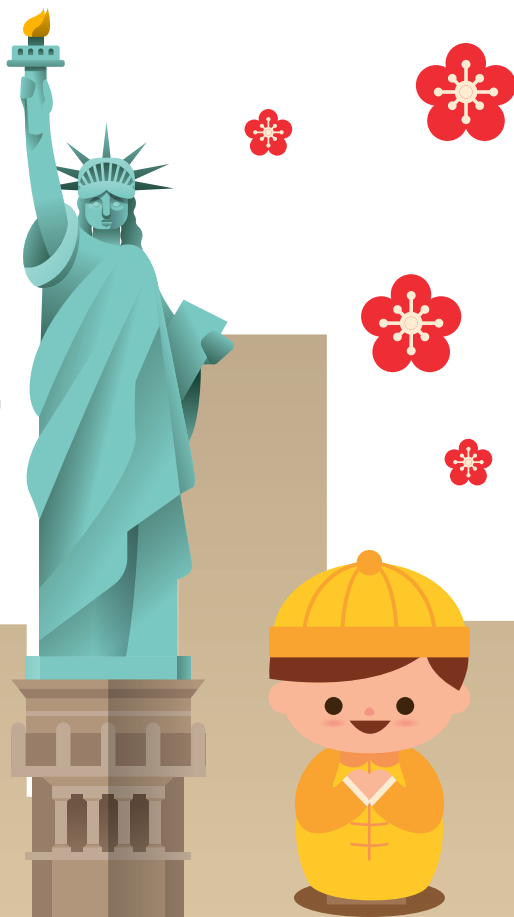

# 新年快乐

## ENFANTS D'ELEMENTAIRE

De 16H à 17H

Ateliers spécifiques

Lundis

- **Atelier recyclage**
- **Jeux atypiques**

Mardis

- **Atelier scientifique 2 fois par mois**
- **Atelier imitation 2 fois par mois**
- **Jeux d'opposition**

Jeudis

- **Atelier créatif sur le thème en court**
- **Gymnastique**
- **1 fois par mois un grand jeu**

Vendredis

- **Atelier Multisports**
- **Gazette d'Amanvillers**

De 17H15 à 18H

Ateliers permanents

Bibliothèque, jeux de rôle, jeux d'imitation, modelage, construction, dessin et jeu de société, atelier littérature jeunesse, forum citoyen

Objectifs pédagogiques

Ces activités ont pour but de développer le mieux vivre ensemble

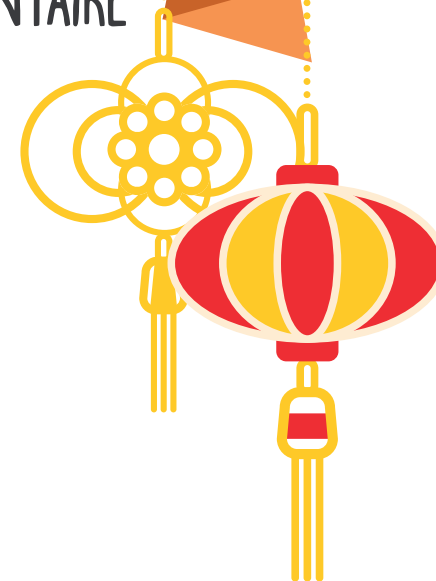

### MERCREDIS ÉDUCATIFS POUR TOUS

Activités :

Culinaire, bricolage, artistique, forum citoyen

Temps forts :

- Jeux piste
- Balade pédagogique

Janvier à mars : Amérique

Avril à juillet : Asie et Europe